



aretè

L'importanza dei monitoraggi nei progetti di Capitale Naturale

Milo Manica, Fabio Casale, Lorenzo Laddaga,
Andrea Mosini, Lucia Pompilio

04 maggio 2023



Con il contributo di



SITI DI MONITORAGGIO

- **Marcite**
- **Bose**
- **Campi allagati**



GRUPPI TARGET

- **Anfibi**
 - Anuri
 - Urodeli
- **Farfalle**
 - Ropaloceri
- **Libellule**
 - Zigotteri
 - Anisotteri
- **Uccelli**
 - **Passeriformi**
 - Migratori/Stanziali
 - Svernanti/Riproduttori
 - **Non Passeriformi**
 - Migratori/Stanziali
 - Svernanti/Riproduttori

ANFIBI: RISULTATI

- **Marcite**

- **5 specie nel 2021**
- **4 specie nel 2022**

Individui rilevati alla Marcita di Bernate

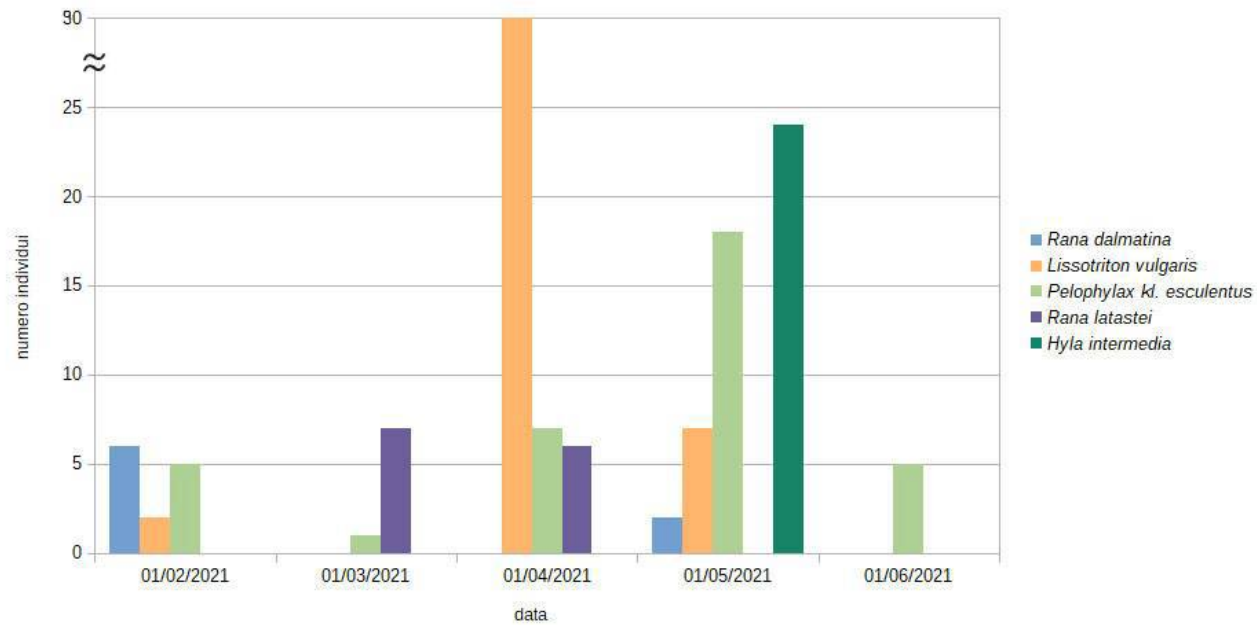

Individui rilevati alla Marcita di Bernate

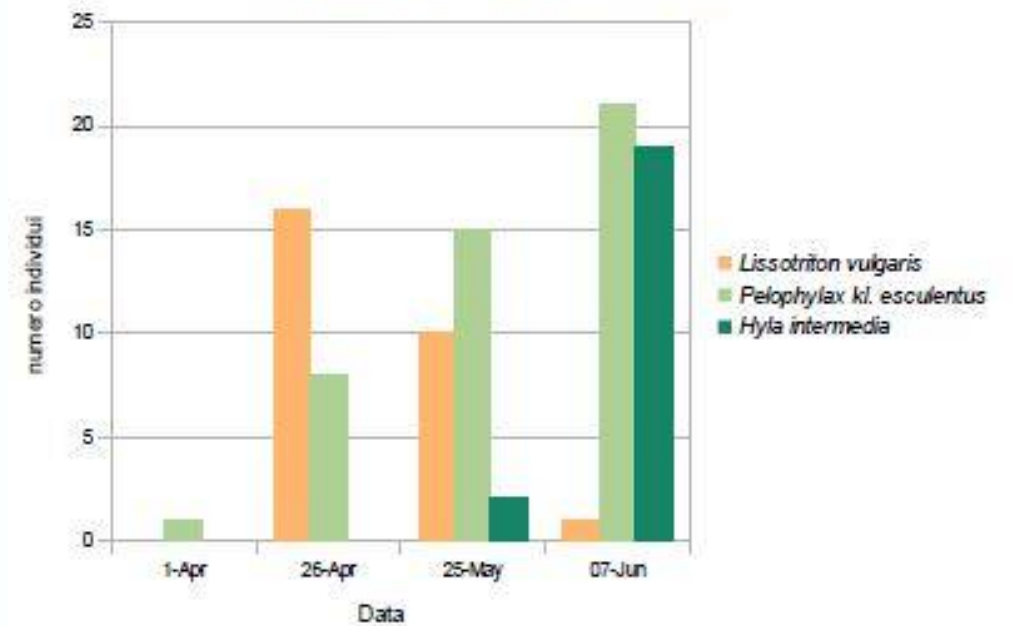

ANFIBI: RISULTATI

- **Bose**
 - **8 specie nell'area vasta**
 - **6 specie nelle bose oggetto di intervento**

Nome comune	Nome scientifico	Direttiva Habitat
Rospo comune	<i>Bufo bufo</i>	
Rospo smeraldino	<i>Bufo balearicus</i>	Allegato IV
Raganella italiana	<i>Hyla intermedia</i>	Allegato IV
Rana esculenta/lessona	<i>Pelophylax l. /e. cpx</i>	Allegato IV-V
Rana agile	<i>Rana dalmatina</i>	Allegato IV
Tritone punteggiato	<i>Lissotriton vulgaris</i>	
Tritone crestato italiano	<i>Triturus carnifex</i>	Allegato II-IV
Salamandra pezzata	<i>Salamandra salamandra</i>	

ANFIBI: ALCUNE SPECIE

- *Lissotriton vulgaris*
- *Rana latastei*



FARFALLE: RISULTATI

- **Marcite**
 - **26 specie nel 2022**

Abbondanza specie osservate

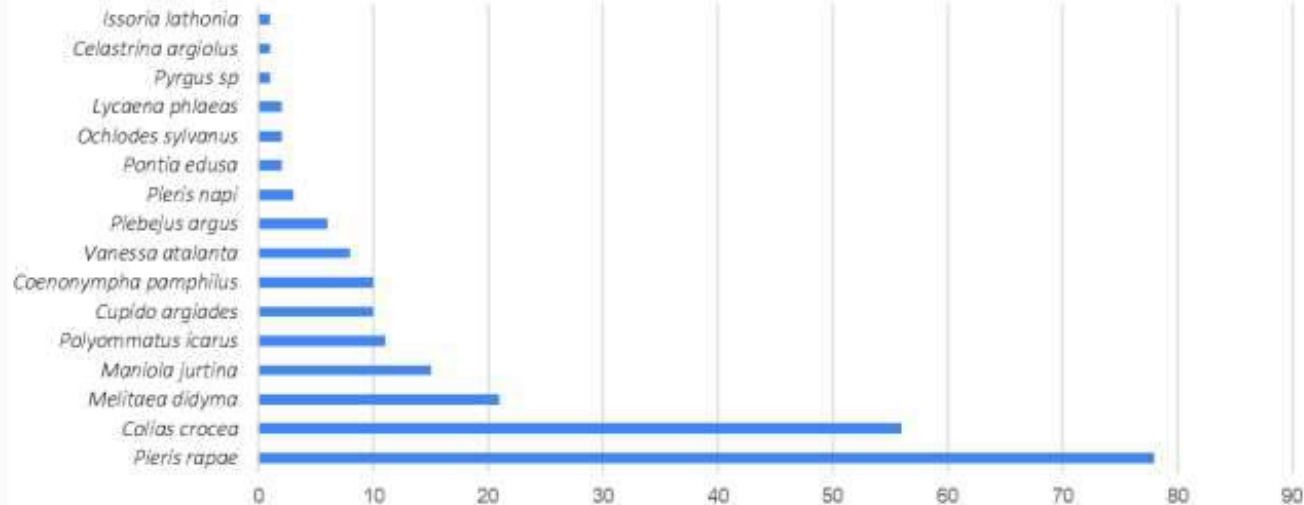

Ricchezza in specie delle marcite

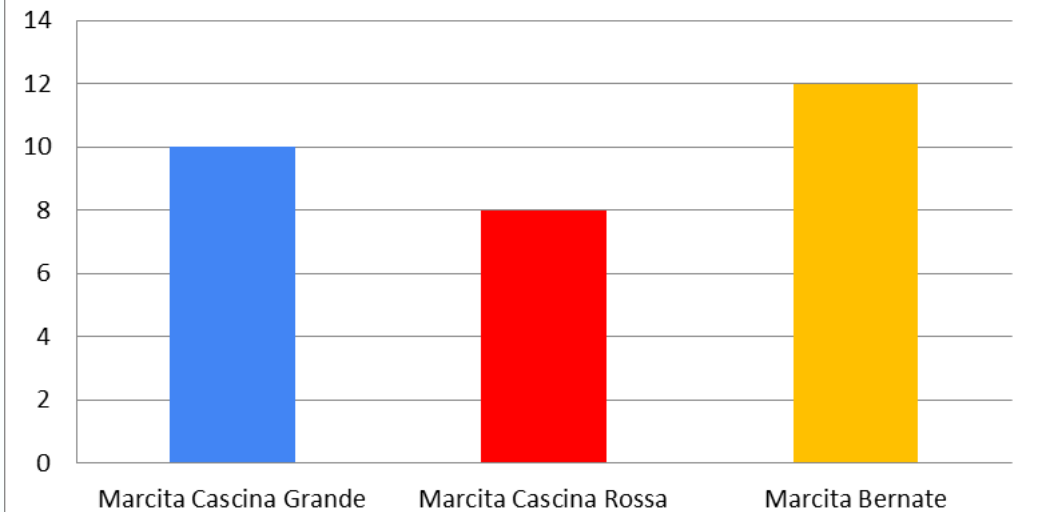

FARFALLE: ALCUNE SPECIE

- *Pontia edusa*
- *Colias crocea*



LIBELLULE: RISULTATI

- **Marcite e bosc**
 - **Fino a 22 specie**
 - **1/4 delle specie di libellule italiane**

Andamento stagionale ricchezza in specie

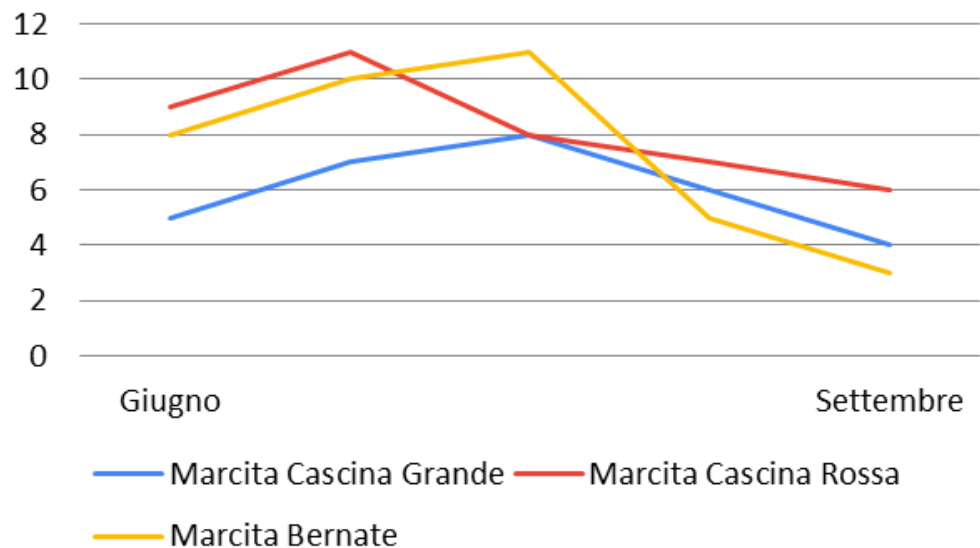

Andamento stagionale abbondanza individui

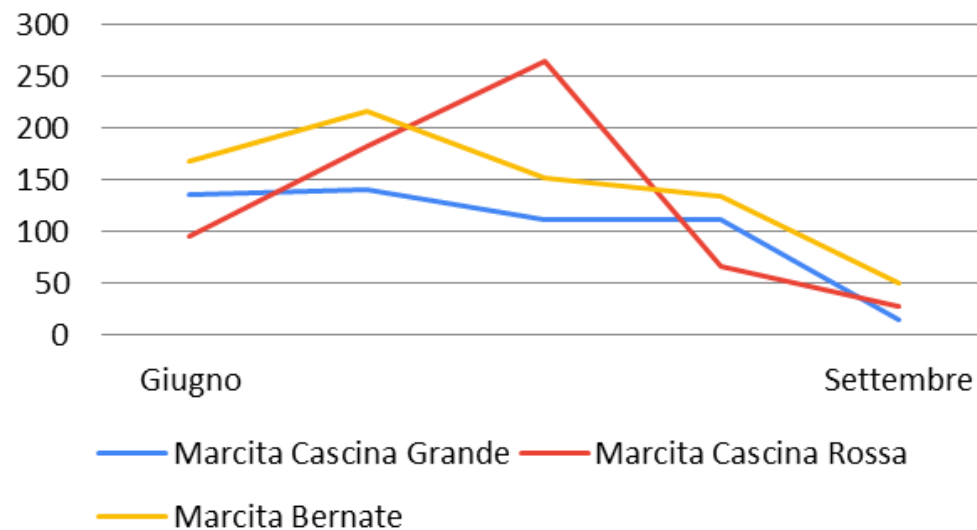

LIBELLULE: ALCUNE SPECIE

- *Calopteryx splendens*
- *Oxygastra curtisii*



UCCELLI: RISULTATI

- **Bose**
 - 96 specie (47 nidificanti)
- **Marcite**
 - 63 specie (40 svernanti)
- **Campi allagati**
 - 52 specie (40 migratori)

UCCELLI: ALCUNE SPECIE

- *Lanius collurio*
- *Alcedo atthis*
- *Calidris alpina*





GRAZIE PER L'ATTENZIONE

**Milo Manica *, Fabio Casale,
Lorenzo Laddaga, Andrea Mosini,
Lucia Pompilio**

*** milomanica@gmail.com**

