

CARTIERA DELL'ADDA S.R.L.



Cartiera dell'Adda - Calolziocorte (LC)

GREY IS THE NEW GREEN

I MOLTEPLICI UTILIZZI DEL NOSTRO CARTONCINO

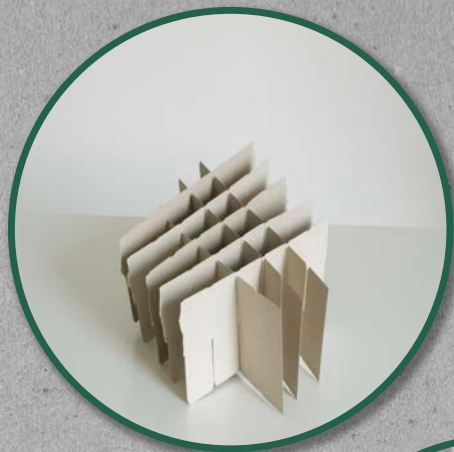



GREY IS THE NEW GREEN

IL NOSTRO CARTONCINO È PRODOTTO UTILIZZANDO
SOLO CARTA 100% RICICLATA



195 mila tonnellate
di macero annue



180 mila
tonnellate prodotte

8% di scarto costituito da materiali come plastica, ferro, alluminio, vetro ecc. che viene differenziato e inviato allo smaltimento

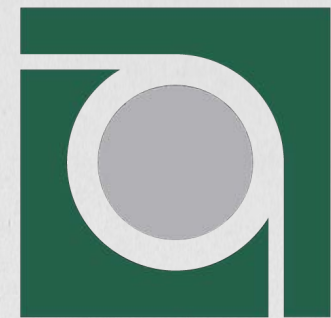

CARTIERA DELL'ADDA S.R.L.

GREY IS THE NEW GREEN

ACQUA RISORSA INDISPENSABILE

ANNI 90 - **15/20** litri di acqua fresca per Kg di carta

Fatto **100** l'impiego di acqua nel processo produttivo

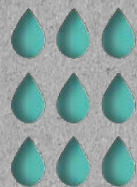

95%
acqua di riciclo



5%
acqua fresca

OGGI - **5/7** litri di acqua
fresca per Kg di carta





GREY IS THE NEW GREEN

ENERGIA PULITA E SOSTENIBILE

Due centrali di cogenerazione:
un cogeneratore ad alto rendimento e una centrale a biomassa

Ogni anno vengono utilizzate
circa **20.000 ton** di biomassa legnosa
a "km zero" = zero impatto ambientale per il loro trasporto



0%
alberi abbattuti

40% pulizia dei boschi
60% potature pubbliche e private



PBA Paper Board Alliance



3 Macchine continue



Esportiamo in 75
Paesi del mondo

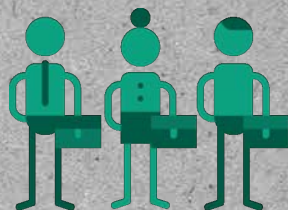

250
Dipendenti



320.000
Tonnellate annue
di cartone prodotto



130 Milioni
di fatturato annuo



CARTIERA DELL'ADDA S.R.L.

Grazie

PBA Paper Board Alliance
www.paperboardalliance.com



GREY IS THE NEW GREEN